

## Skitourenwoche Hohtauern 29.4- bis 6.5.2000

Leiter:	1 Röllin	Carl	Stadel	01-858 35 01
Teilnehmer:	2 Bopp	Paula	Buchs	01-844 55 22
	3 Burri	Ernst	Glattbrugg	01-811 14 28
	4 Engeli	Kurt	Kloten	01-812 42 94
	5 Engeli	Margrit	Kloten	01-812 42 94
	6 Gauer	Christian	Kloten	01-813 15 20
	7 Grob	Urs	Rafz	01-869 17 60
	8 Hess	Christina	Kloten	01-813 03 43
	9 Hess	Urs	Kloten	01-813 03 43
	10 Morf	Heidi	Kloten	01-813 16 20
	11 Morf	Heiri	Kloten	01-813 16 20



### Samstag, 29. April 2000 Anfahrt

Wetter: bewölkt, 6/8  
am Abend leichter Regen

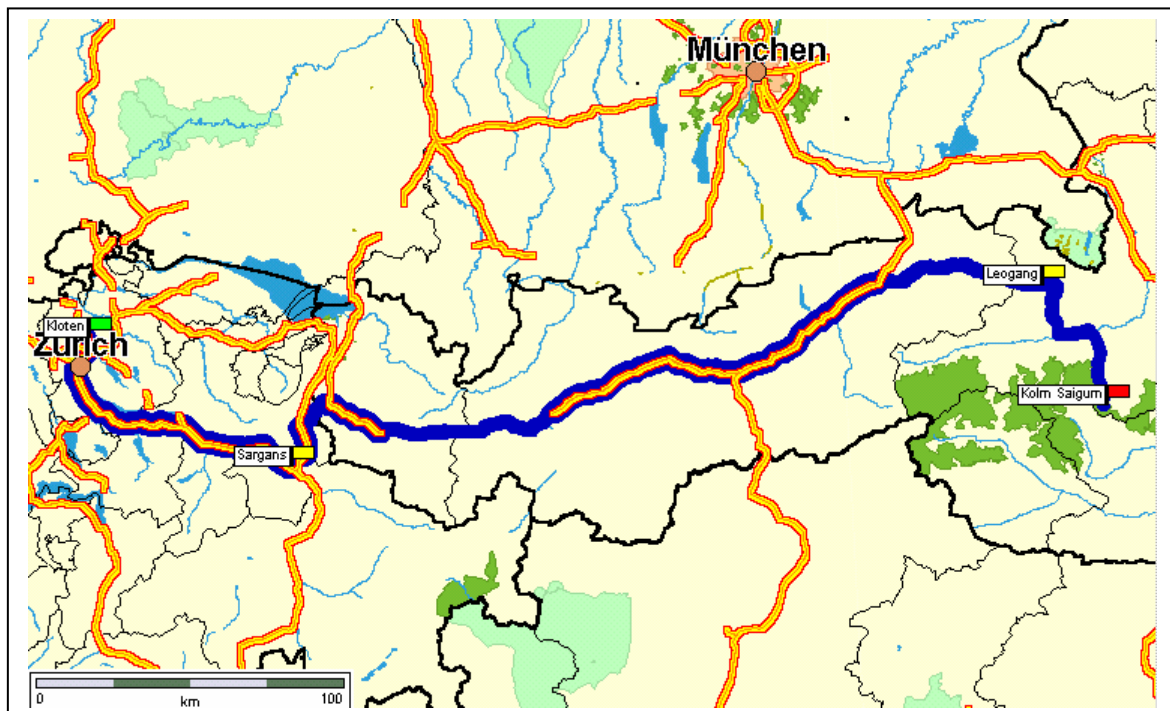

- 06:10 Abfahrt in KLOTEN
- 07:30-07:40 Raststätte WERDENBERG (Christina+Urs Hess treffen zur Gruppe)
- 09:00-09:30 Kaffepause STUBEN „Sportkaffe“
- 12:30-14:00 Mittagessen LEOGANG, „Kirchenwirt“
- 16:15 Ankunft „Ammererhof“, 1628m

Totale Reisezeit: 10:05  
Totale Fahrzeit: 07:55

- 17:00 Zimmerbezug
- 18:00 Nachtessen: Flädli Suppe, gemischter Salat, grüne Nudeln, Saftplätzli, gedeckter Apfelkuchen

Sonntag, 30. April 2000

Grosser Silberpfennig 2600m

1200m ↑

Wetter: bewölkt, 7/8-8/8, 18°C, einige Sonnenstrahlen, am Abend Sonne, später hohe Wolkenfelder

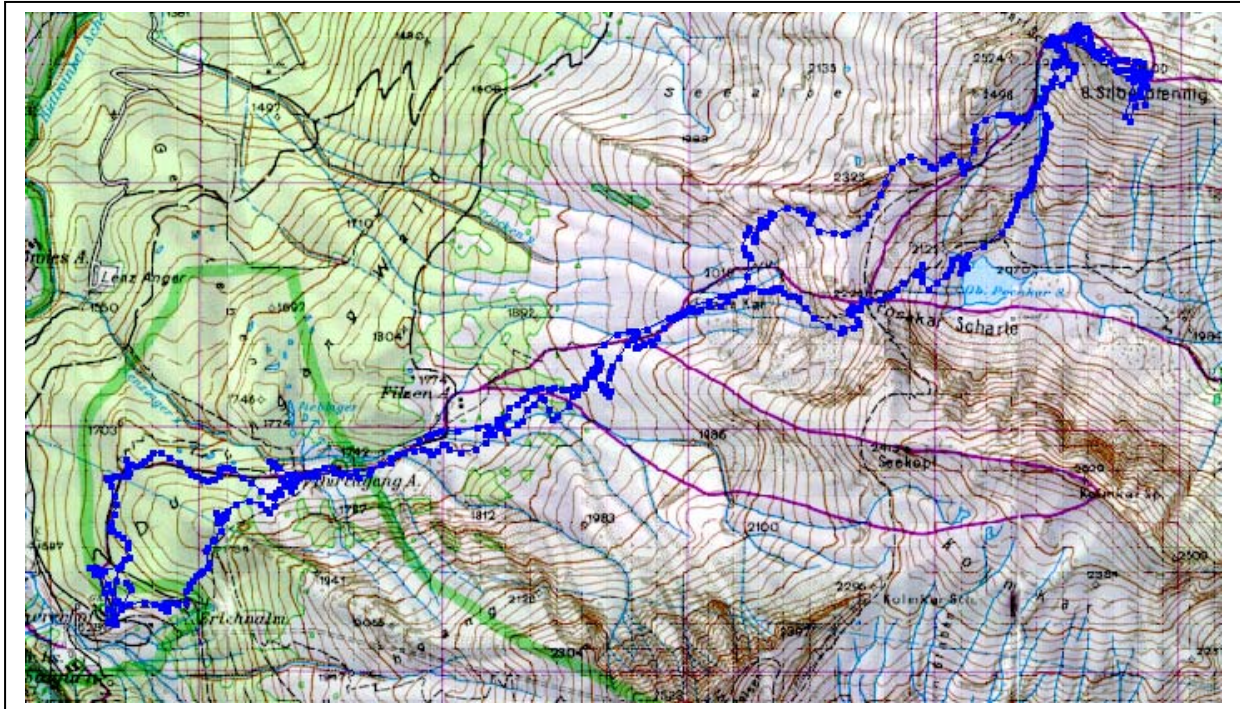

07:00 Morgenessen  
08:15 Abmarsch Ammererhof, 1628m  
09:55 Rast Filzen Kar 2000m  
11:55-12:30 Grosser Silberpfennig 2600m  
12:45 Abfahrt beim Skidepot zum Oberen Pochkarsee, 2070m, weicher Sulz  
13:25 Aufstieg vom See 200m ↑  
13:50 Ankunft in der Pochkarscharte  
Abfahrt: oben Sulz unten Nassschnee  
15:10 Ankunft beim „Ammererhof“



15:40 Gemüsesuppe

18:00 Nachtessen: Schnitzel, gebratene Kartoffeln, gemischter Salat, Bauernkrapfen



Montag, 1. Mai 2000

Alteck 2942m

1390m ↑

Wetter: sonnig, 2/8-4/8, 18°C, am Abend einige Regentropfen

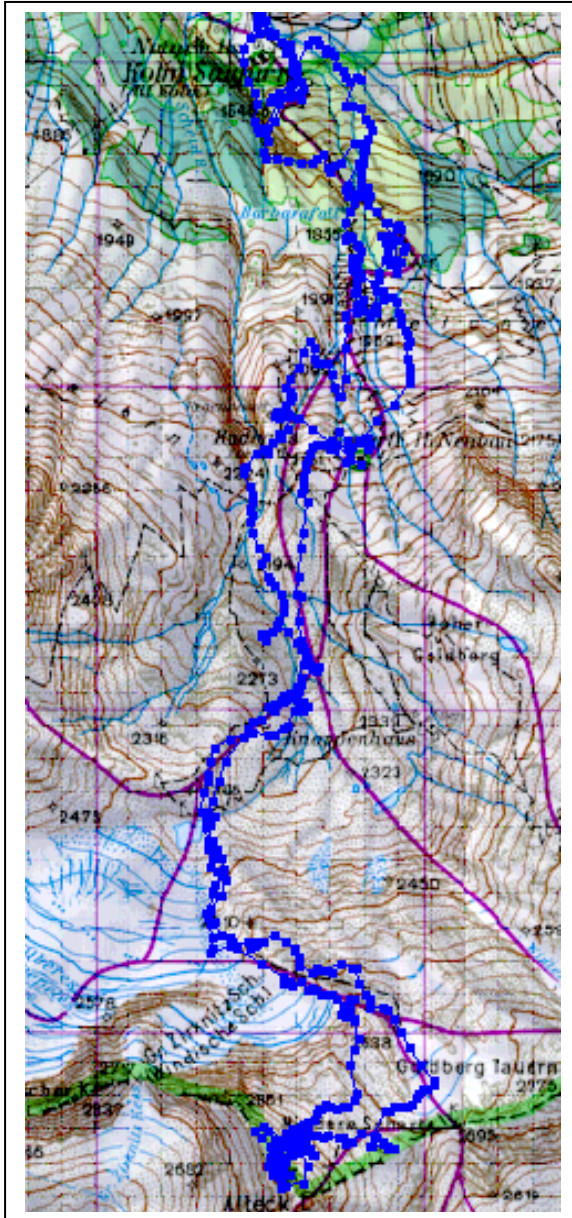

- 06:30 Morgenessen
- 07:30 Abmarsch Ammererhof, 1628m
- 08:45 Rast 2000m
- 09:45 Rast 2200m
- 11:45 Rast 2710m
- 12:30 Ankunft Alteck 2942m
- 13:20 Abfahrt, Sulz
- 14:00 Einkehr „Naturfreunde-haus Neubau“, 2170m
- 15:00 Abfahrt: Sulz, teilweise bis Nassschnee
- 15:35 Ankunft „Amererhof“
- 16:10 Suppe: Speckknödel in Bouillon

Nachtessen: gemischter Salat, Schnitzel natur, gemischtes Gemüse, Kartoffel-tätschli, Topfenknödel mit Himbeersauce



Dienstag, 2. Mai 2000

Filzenkammfelsen 2523m

950m ↑

Wetter: bedeckt, 6/8-8/8, 18°C, teilweise einzelne Tropfen, zur Abfahrt sonnig, am Abend einige Regentropfen

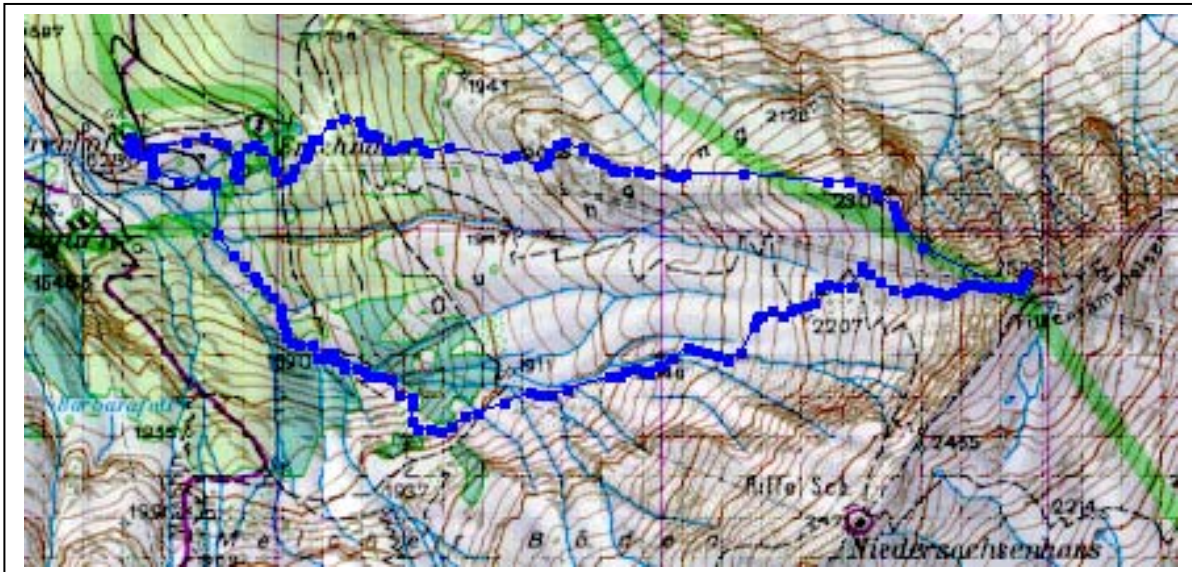

- 07:30 Morgenessen
- 08:40 Abmarsch Ammererhof, 1628m
- 09:45-10:12 Rast 2050m
- 11:45 Filzenkammfelsen 2523m
- 12:30 Abfahrt: Sulz-Nassschnee, gute Verhältnisse
- 13:15 Ankunft „Ammererhof“
  
- 13:35 Suppe Kartoffel mit Lorbeerblättern
  
- 14:45 Abfahrt mit den Autos nach Rauris, Bergbaumuseum konnte nicht besucht werden. Kirchen und Dorfbesichtigung. Goldwaschplatz mit Engeli-Monumenten
  
- 18:30 Nachtessen: Sauerkraut, Semmelknödel, Beinschinken, Apfelkuchen mit Vanillesauce



Mittwoch, 3. Mai 2000

Hoch Arn 3254m

1690m ↑

Wetter: wolkenlos, 8-24°C, zur Abfahrt einige Nebelfelder, am Abend einige Quellwolken

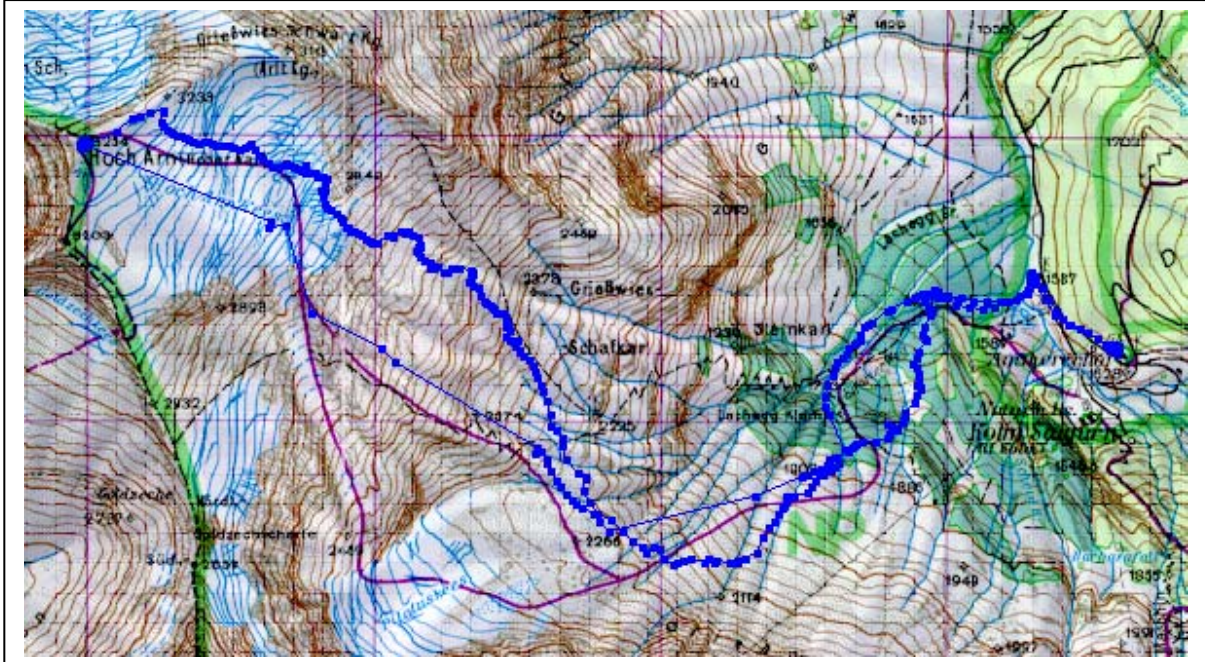

- 04:30 Morgenessen
- 05:30 Abmarsch Talboden, 1590m
- 06:30 Rast 1985m
- 08:45 Rast 2690m  
Hoch Arn 3254 m
- 10:00 1. Gruppe mit Urs Grob, Heidi + Heiri Morf, Paula Bopp und Ernst Burri
- 10:20 2. Gruppe mit Carl Röllin, Christina + Urs Hess
- 10:20 3. Gruppe mit Christian Gauer, Margrit + Kurt Engeli
- 11:15 Abfahrt zum Teil traumhafter Sulzschnee, teilweise etwas tief
- 12:30 kurze Rast 1600m
- 13:00 Ankunft „Ammererhof“
  
- 13:30 Suppe Flädliisuppe
  
- 18:00 Nachtessen: gemischter Salat, Käsenockerl, Bananenkuchen mit Rahm





Donnerstag, 4. Mai 2000 Hoh Sonnblick 3105m

1600m ↑

Wetter: In der Nacht Regen, beim Abmarsch stark bewölkt, Nebel ab ca. 2850m, einzelne Sonnenstrahlen bei Abfahrt, Regen bei Rast im Naturfreundehaus Neubau und nach Ankunft im Ammererhof

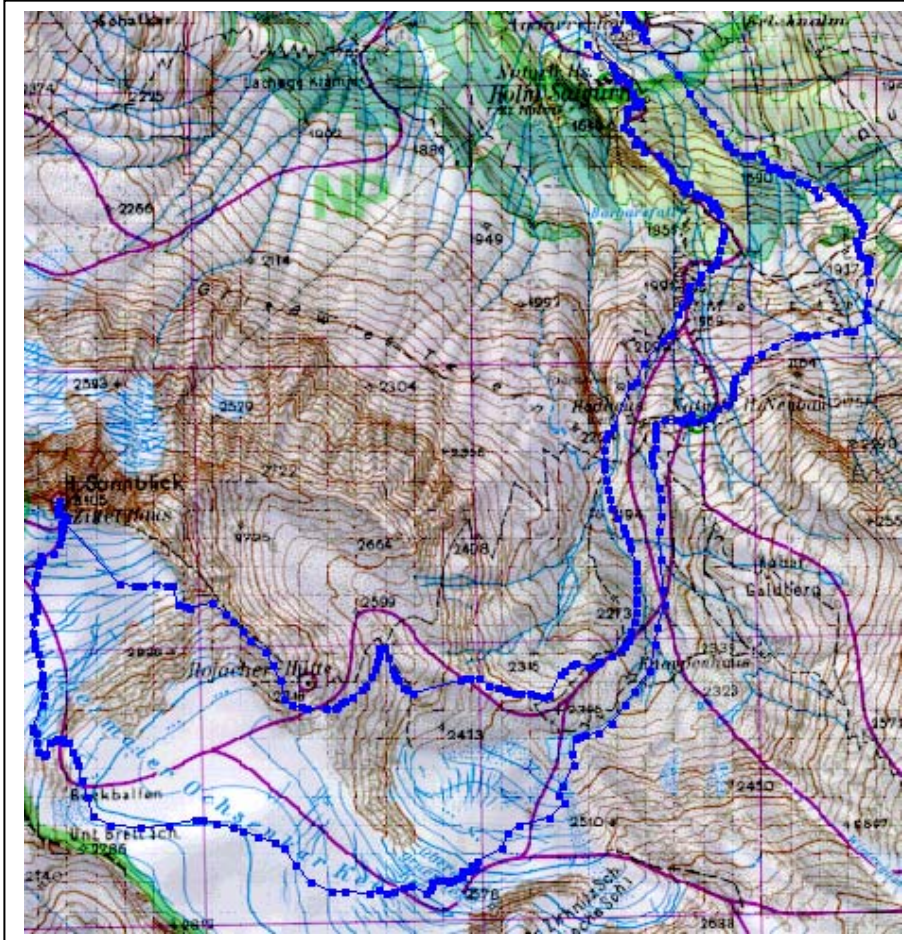

- 04:30 Morgenessen
- 05:30 Abmarsch beim „Naturfreundehaus“, 1600m
- 07:05 Rast beim Radhaus 2170m
- 08:35 Rast bei der Rojacher Hütte 2700m  
Hoh Sonnblick 3105m
- 09:30 1. Gruppe mit Christian Gauer, Urs Grob, , Paula Bopp, Ernst Burri und Kurt Engeli
- 10:10 2. Gruppe mit Carl Röllin, Heidi + Heiri Morf, Christina + Urs Hess und Margrit Engeli
- 11:40 Abfahrt: guter Sulz, beim Gipfel ca. 3cm Neuschnee, nass
- 12:45-14:00 Einkehr im „Naturfreundehaus Neubau“, 2165m
- 14:30 Ankunft beim „Ammererhof“
  
- 15:00 Gemüsesuppe
  
- 18:00 Nachtessen: gemischter Salat, Fleischvogel mit Reiskugel, Marmorgugelhopfstück mit Fruchtsalat



Freitag, 5. Mai 2000

Schareck 3122m

1300m ↑

Wetter: 4/8-6/8, 7°C, z.T. Nebel, leichter Schneefall

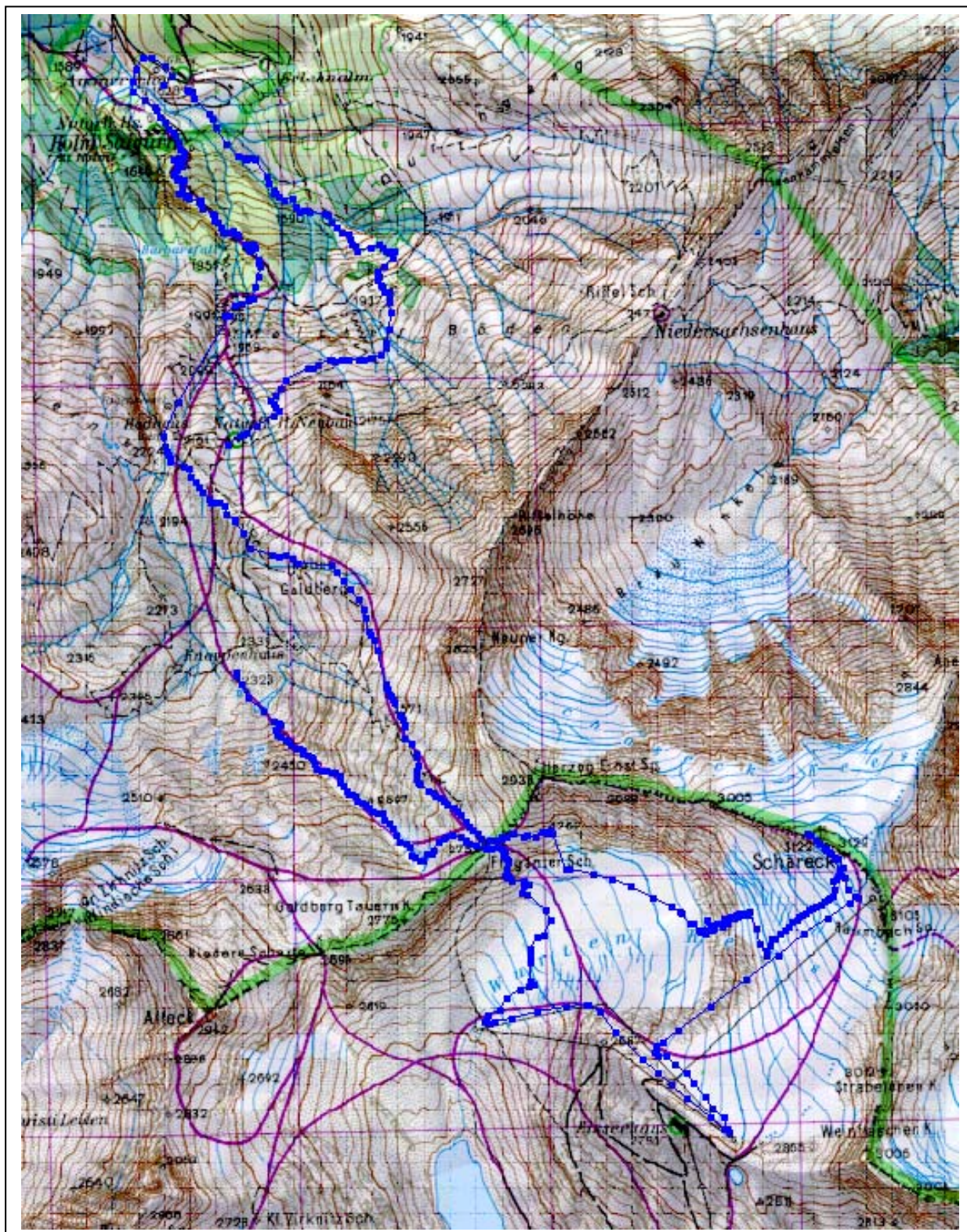



04:30 Morgenessen  
 05:30 Abmarsch beim „Naturfreundehaus“, 1600m  
 06:50 Rast beim Radhaus 2170m  
 Fraganter Scharte 2752m  
 08:30 1. Gruppe mit Carl Röllin, Urs Grob, Paula Bopp, Ernst Burri, Heiri Morf und Kurt Engeli  
 08:40 2. Gruppe mit Christian Gauer, Heidi Morf, Christina + Urs Hess  
 09:10 Abfahrt Wurten Kees zur Skilift-Talstation 2050m  
 Fahrt mit Skilift und Sessellift zur Schareck-Bergstation 3085m  
 (1035m ↑) und Aufstieg zum  
 10:11 Gipfel 3122m  
 11:00 Abfahrt auf 2600m und Aufstieg  
 12:00 Fraganter Scharte 2752m  
 13:00 Abfahrt durch Wintergasse  
 13:30 Einkehr „Naturfreundehaus Neubau“  
 15:20 Abfahrt  
 15:45 Ankunft „Ammererhof“  
  
 18:00 Nachtessen: gemischter Salat, Käsenockerl, Apfelstrudel

### **Samstag, 6. Mai 2000 Rückfahrt**

Wetter: sonnig, auf der Rückfahrt an einzelnen Stellen Hangbewölkung

07:00 Morgenessen  
 08:10 Abfahrt Kulm Saigurn  
 08:40-09:10 Einkaufen RAURIS  
 10:00-10:35 Kaffeepause Pass THURN  
 13:30-15:00 Mittagessen Gasthof Thurner, ZAMS (bei Landeck)  
 16:20 Parkplatz NENZING, Christina + Urs Hess verlassen die Gruppe  
 Richtung Pany  
 18:00 Ankunft in Kloten

Totale Reisezeit: 9:50  
 Totale Fahrzeit: 6:25

