

## Skitourenwoche Jamtal (A) 21. bis 25. April 2003

---

Leiter:	Christian Gauer	Kloten	01-813 15 20
Teilnehmer:	Heidi Morf	Kloten	01-813 16 20
	Christina Hess	Kloten	01-813 03 43
	Urs Hess	Kloten	01-813 03 43

### Montag, 21. April 2003      ↑ 545m

- 06:00 Abfahrt ab KLOTEN über ST.GALLEN – DIEPOLTSAU – Kaffeepause „Sportkaffe“ STUBEN – GALLTÜR.
- 10:00 Ankunft GALLTÜR
- 10:25 Abmarsch 1620m
- 12:30 Mittagspause
- 12:50 Weiteraufstieg
- 14:15 Ankunft Jamtalhütte 2165m  
Bezug Unterkunft

### Dienstag, 22. April 2003      ↑ 1085m    ↑ 760m    Total ↑ 1845m

- 08:00 Abmarsch
- 11:50 HINTERE JAMSPITZE 3156m
- 13:00 Abfahrt zur Jamtalhütte
- 14:10 Jamtalhütte  
Suppe
- 15:00 Abmarsch
- 16:40 PFANNENKNECHT 2800m
- 17:00 Abfahrt zur Jamtalhütte
- 17:30 Jamtalhütte

### Mittwoch, 23. April 2003      ↑ 1495m

- 07:30 Abmarsch
- 11:45 AUGSTENBERG 3230m
- 12:30 Abfahrt
- 12:50 Aufstieg
- 12:10 Abfahrt mit Aufstieg übers „Bödeli“
- 14:30 Jamtalhütte

### Donnerstag, 24. April 2003      ↑ 1325m

- 07:10 Abmarsch
- 10:30 GEMSSPITZ 3105 m
- 11:00 Abfahrt
- 11:10 Aufstieg
- 11:55 CHALAU SKÖPFE (3100m)
- 12:40 Abfahrt
- 13:30 Jamtalhütte

### Freitag, 25. April 2003      ↑ 1010m

- 07:05 Abmarsch
- 10:20 OCHSENKOPF 3167m
- 11:10 Abfahrt
- 12:00 Jamtalhütte

Mit Auto-Transport ins Tal nach GALLTÜR  
Rückreise nach KLOTEN, Ankunft: 17:00 Uhr

## Dienstag, 22. April 2003

- 08:00 Abmarsch
- 11:50 HINTERE JAMSPITZE 3156m
- 13:00 Abfahrt zur Jamtalhütte
- 14:10 Jamtalhütte  
Suppe
- 15:00 Abmarsch
- 16:40 PFANNENKNECHT 2800m
- 17:00 Abfahrt zur Jamtalhütte
- 17:30 Jamtalhütte

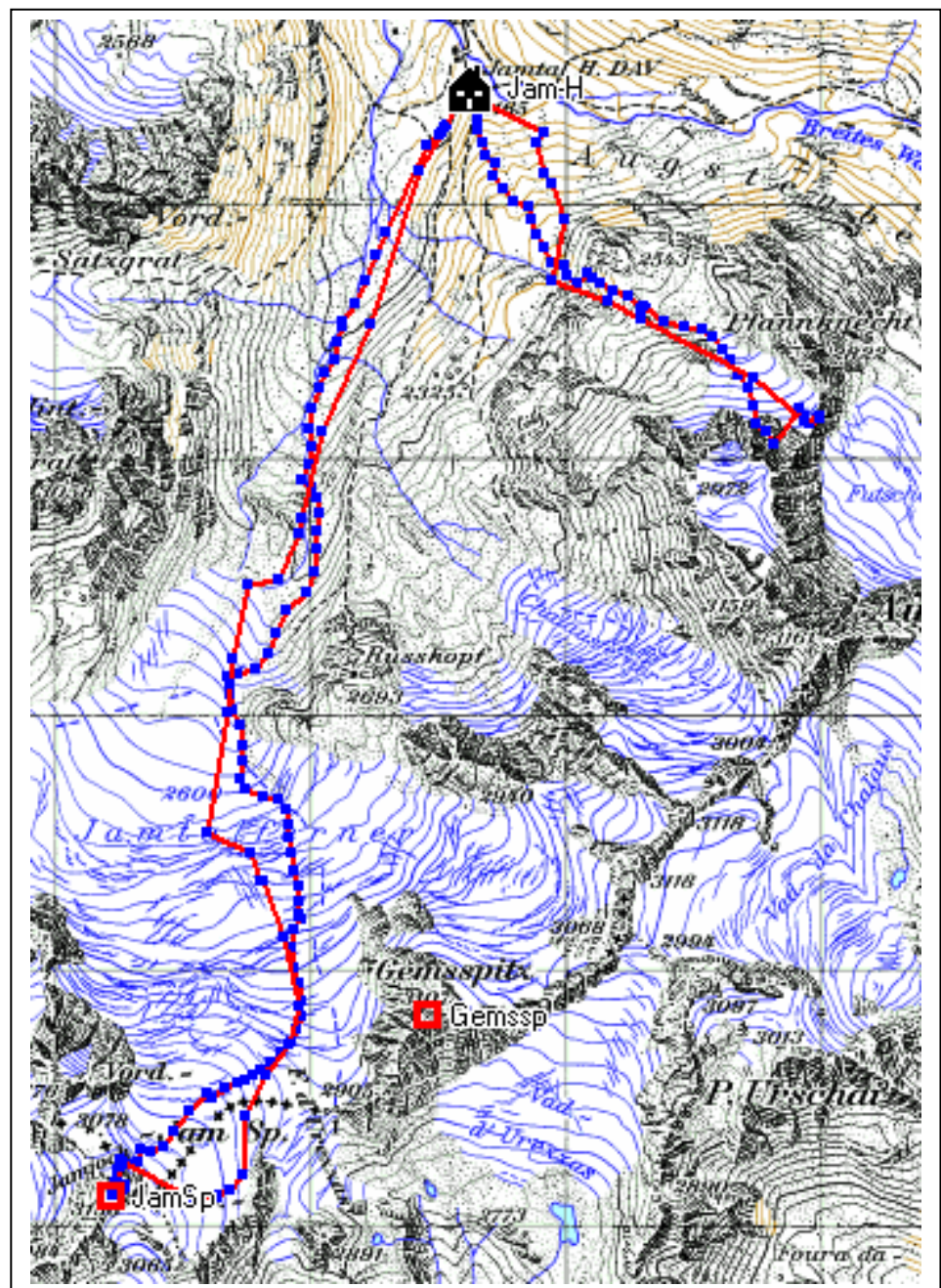

## Mittwoch, 23. April 2003

- 07:30 Abmarsch
- 11:45 AUGSTENBERG 3230m
- 12:30 Abfahrt
- 12:50 Aufstieg
- 12:10 Abfahrt mit Aufstieg übers „Bödeli“
- 14:30 Jamtalhütte

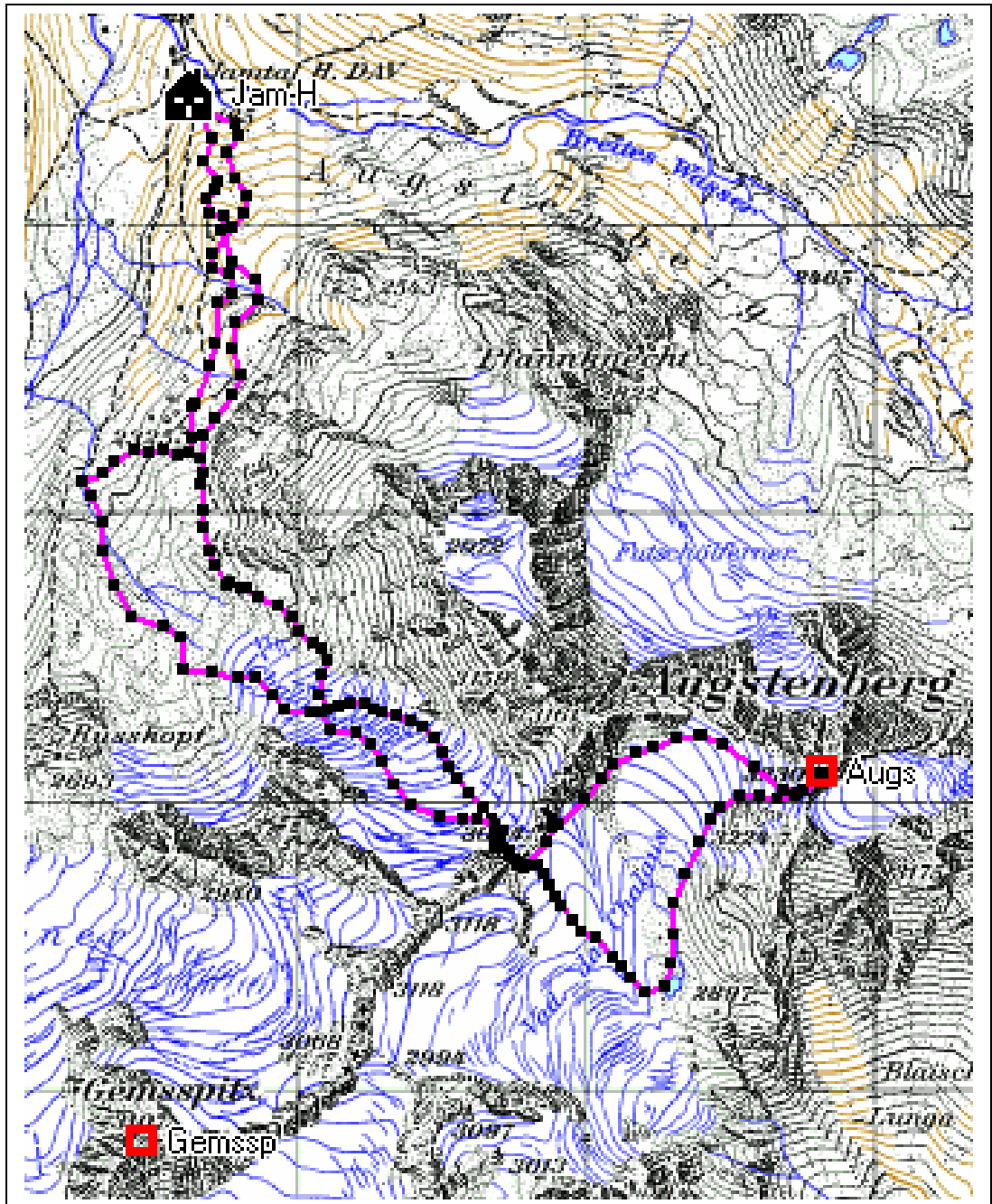

## Donnerstag, 24. April 2003

- 07:10 Abmarsch
- 10:30 GEMSSPITZ 3105 m
- 11:00 Abfahrt
- 11:10 Aufstieg
- 11:55 CHALASKÖPFE (3100m)
- 12:40 Abfahrt
- 13:30 Jamtalhütte

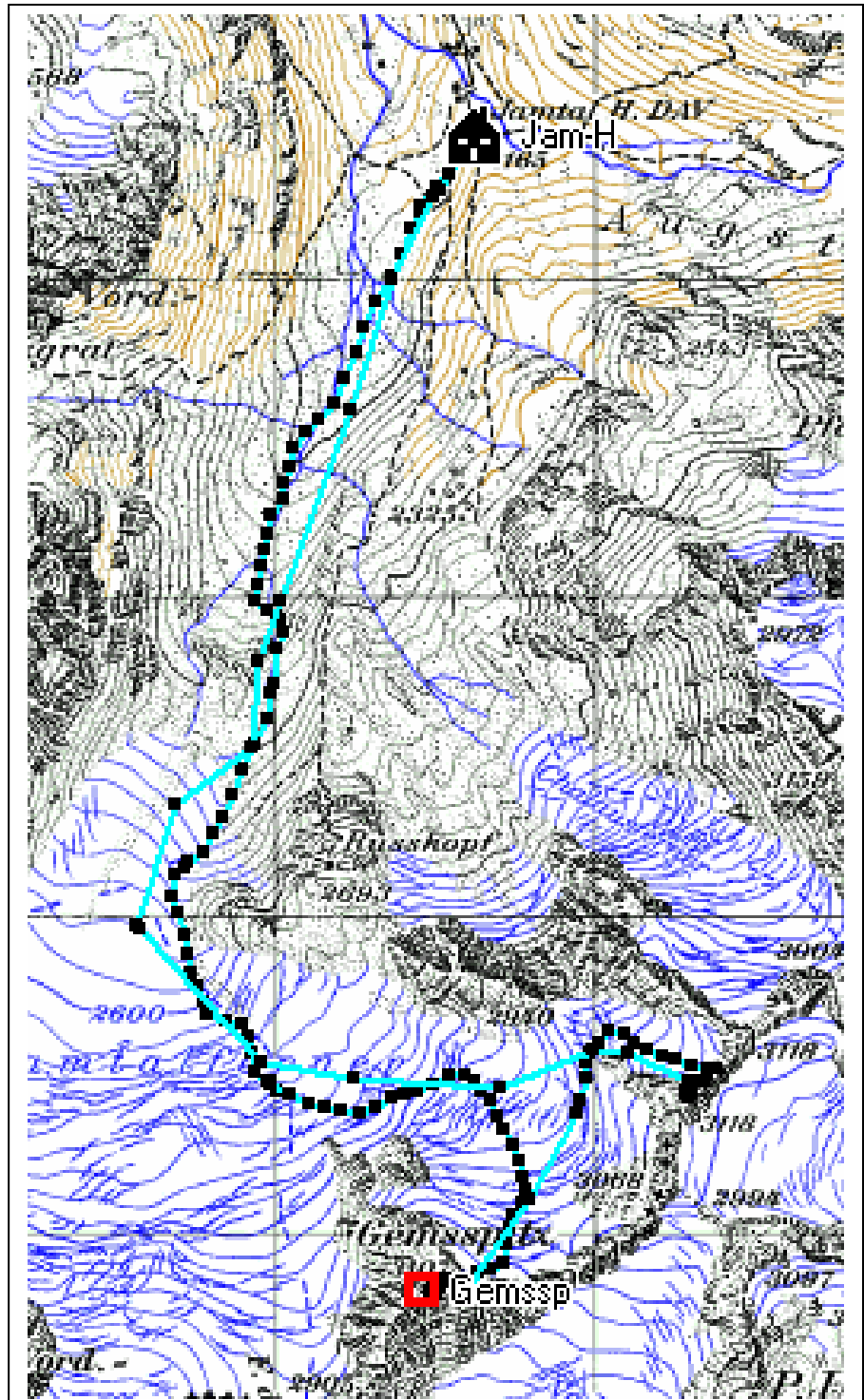

## Freitag, 25. April 2003

- 07:05 Abmarsch
- 10:20 OCHSENKOPF 3167m
- 11:10 Abfahrt
- 12:00 Jamtalhütte

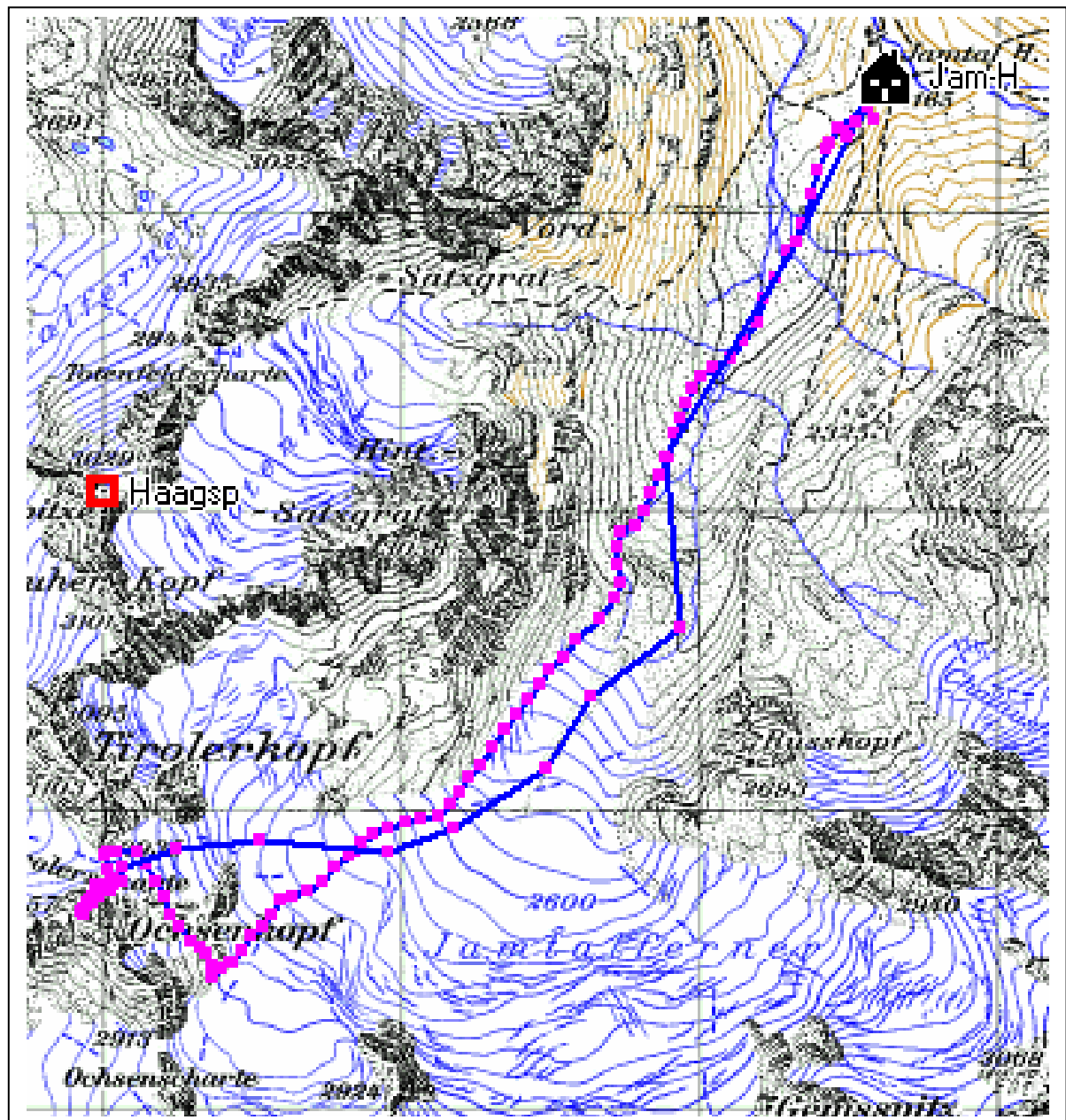



## Gesamtüberblick

